

# ADM CT AMERICA

CA 1.2  
CG 1.2 - 31L(27x49x55cm)

CP995  
REFORMAR

## CAIXA DE AMOSTRAGEM-CA

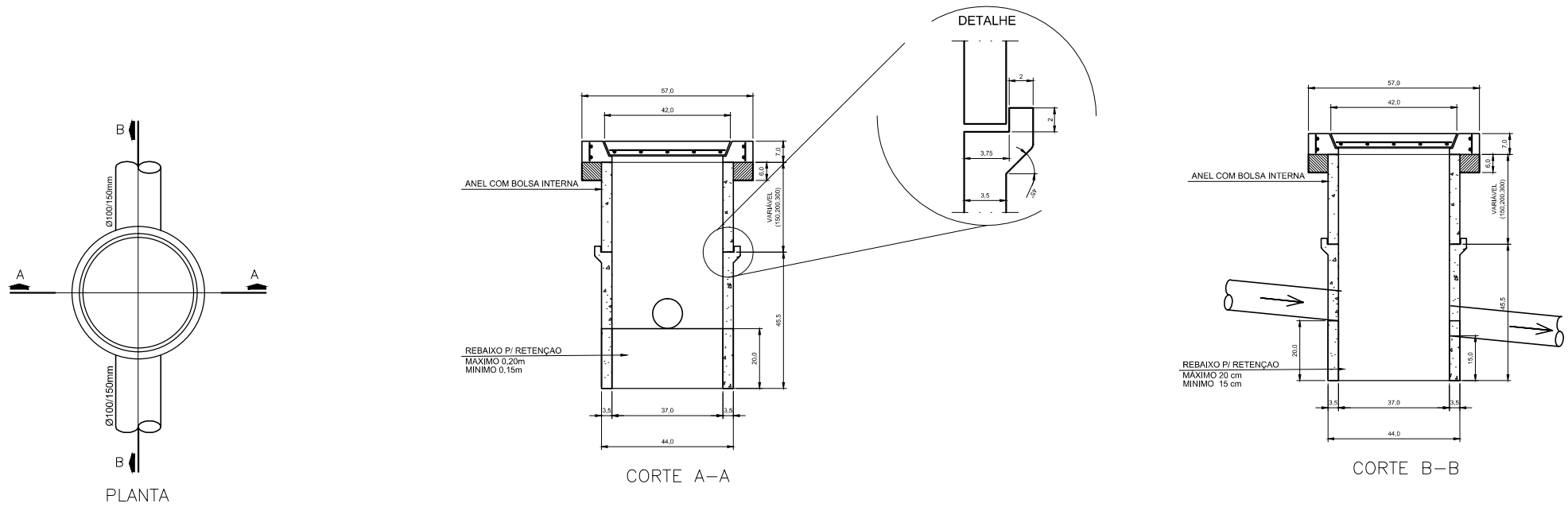

## POÇO DE VISITA – PV

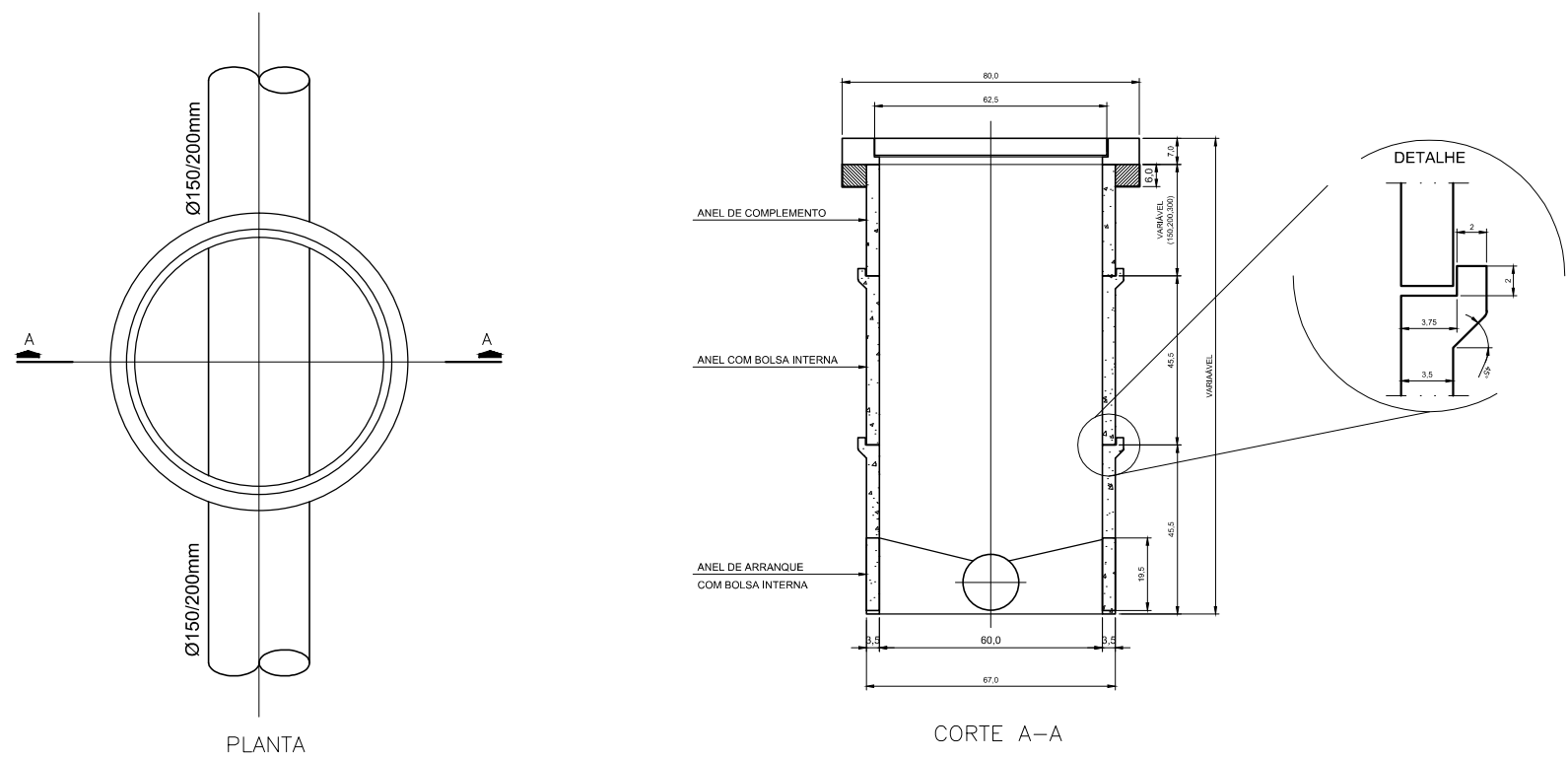

- NOTAS:
- 1 - DIMENSÕES E ELEVAÇÕES EM METRO, DIÂMETROS EM MILÍMETRO, SALVO INDICAÇÃO CONTRÁRIA.
  - 2 - ESPECIFICAÇÃO DE TUBOS PVC PARA ESGOTO CONFORME NBR 7362-1: 1999
  - 3 - PARA O DIMENSIONAMENTO FOI UTILIZADO A TENSÃO TRATIVA MÍNIMA DE 1,5PA (NBR 12207/2016);

QUANTITATIVO DE MATERIAIS			
MATERIAL	DN(mm)	UNID.	QUANT.
CAIXA DE GORDURA(CG)	-	unid.	1
CAIXA DE AMOSTRAGEM(CA)	-	unid.	1
TUBO PVC	100	m	3,00

QUANTITATIVO DE MATERIAIS			
MATERIAL	DN(mm)	UNID.	QUANT.
CAIXA DE PASSAGEM(CP)	50x50cm	unid.	4
CAIXA DE PASSAGEM(CP)	30x30cm	-	1
CAIXA DE GORDURA(CG)	-	unid.	2
CAIXA DE AMOSTRAGEM(CA)	-	unid.	2
TUBO PVC	100	m	80,00

## LOCALIZAÇÃO

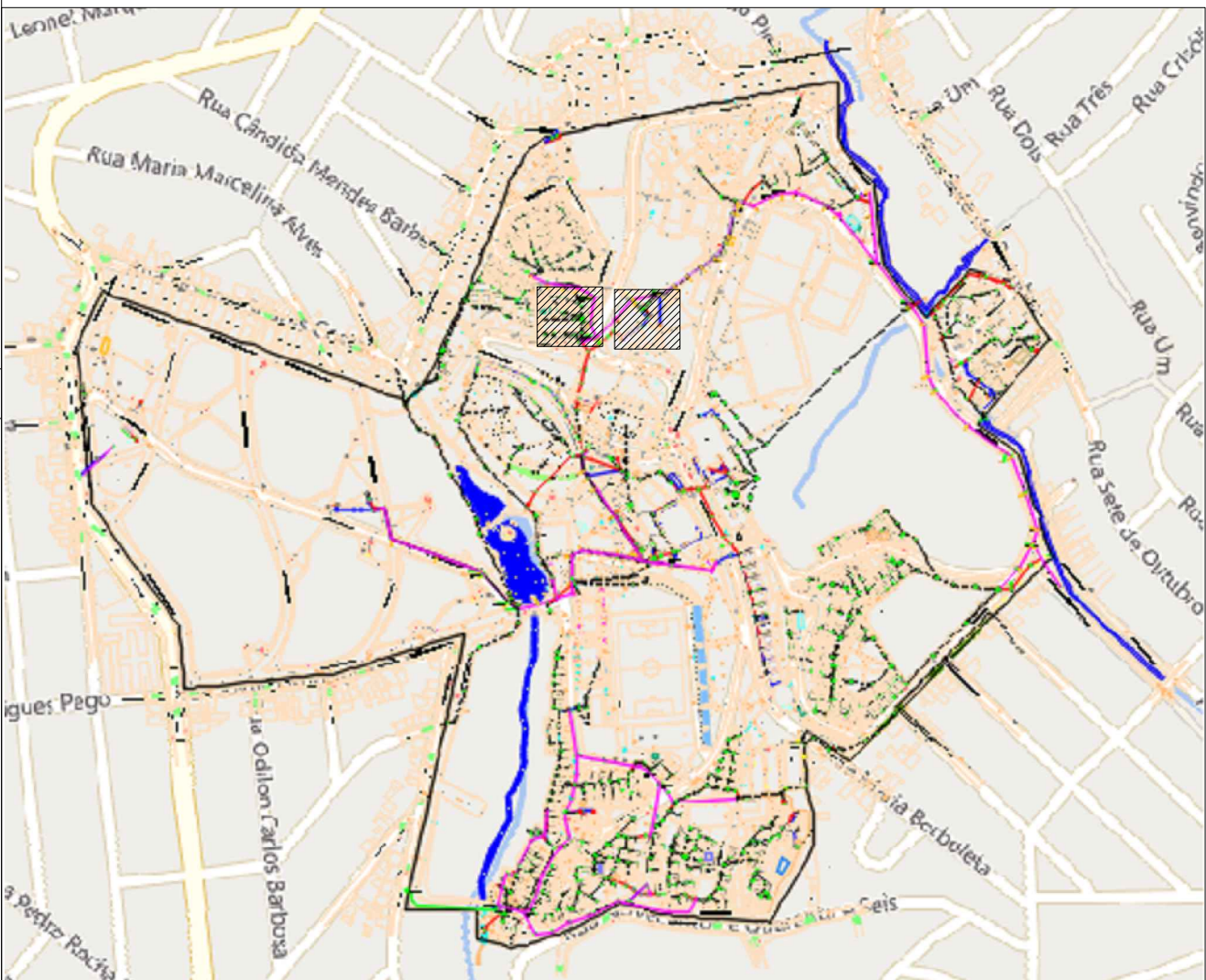

## CONVENÇÕES

- POÇO de VISITA ÁGUA PLUVIAL EXISTENTE  
POÇO de VISITA ESGOTO EXISTENTE
- CAIXA DE GORDURA - CG  
CAIXA DE AMOSTRAGEM-CA  
ESGOTO NAO DOMÉSTICO-END  
ESGOTO DOMÉSTICO-ED  
FOSSA A SER DESATIVADA  
REDE A SER DESATIVADA  
LINHA DE RECALQUE PROJETADA  
POÇO DE VISITA PROJETADO  
REDE COLETORA PROJETADA  
DRENAGEM PROJETADA
- SENTIDO FLUXO  
CAIXA EXISTENTE  
REDE EXISTENTE

## NOTAS GERAIS

- 1 COTAS EM METROS
- 2 CONFERIR MEDIDAS NO LOCAL
- 3 ESCALA 1/250

## OBSERVAÇÕES:

- CONFERIR MEDIDAS NO LOCAL;
- NÃO UTILIZE ESCALA SOBRE PAPEL;
- EM CASO DE CONFLITO DE COTAS, PREVALEÇA A DO DESENHO DE MAIOR ESCALA;
- EM CASO DE DÚVIDAS, CONSULTE SEMPRE O RESPONSÁVEL TÉCNICO;
- REPRODUÇÃO TOTAL OU PARCIAL DESTA DESENHO ESTÁ PROIBIDA; DIREITOS AUTORAIS RESERVADOS DE ACORDO COM A LEI FEDERAL 9.610 DE 19 FEVEREIRO DE 1998.



## REPRESENTANTES:

ANTONIO DUARTE DE ALVARENGA  
SOCIOPROPRIETÁRIO

## DIRETORIA RESPONSÁVEL :

## RESPONSÁVEIS TÉCNICOS:

**TOPOSAN**  
TOPOGRAFIA E SANEAMENTO

UNIDADE VENDA NOVA

PROJETO  
ESGOTAMENTO SANITÁRIO

ETAPA

006001-00244-VEN-PE-HID-000-PJ-0001-REV.dwg

ARQUIVO

THAISA GARNIDO DE OLIVEIRA  
ENGENHEIRA CIVIL  
CREA 218.624/D

CONTEÚDO  
PLANTA

FOLHA:

DATA:

08/30

04/2023

DEVERÁ SER REAPROVEITADA AS TAMPAS DAS CAIXAS EXISTENTES